

SITUACIÓN DEFICIENCIAS DETERMINADAS

PREVIO

DURANTE

POSTERIOR

DEPARTAMENTO:	San Marcos	MUNICIPIO:	Ixchiguán
NOMBRE DEL ESTABLECIMIENTO:	Escuela Oficial de Párvulos Anexa a EORM.	DIRECCIÓN DEL ESTABLECIMIENTO:	Caserío La Esperanza Cieneguillas, aldea Calapté
CÓDIGO DEL ESTABLECIMIENTO:	12-23-0025-42	FECHA:	12/05/2024



Fot. 1 Sustitución de lámina por lámina troquelada aluzin Cal. 26



Fot. Sustitución de capote de lámina para lamina troquelada.

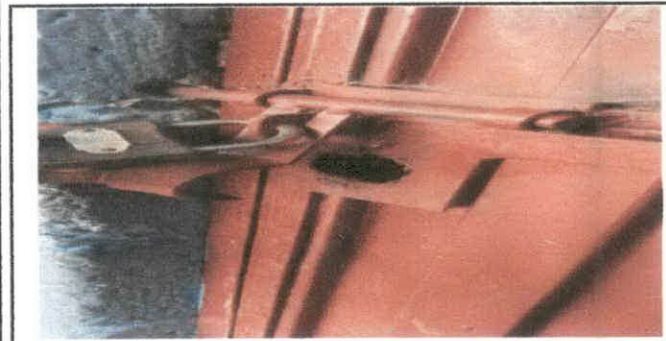

Fot. 3 Sustitución de chapa yale



Fot. 4 Sustitución de puerta de 1 X 2.10

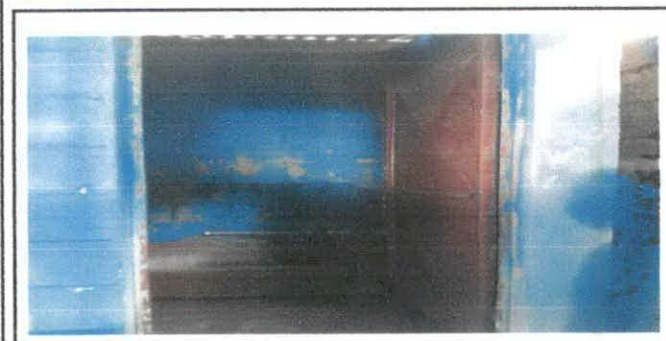

Fot. Sustitución de puerta servicio sanitario



Fot. 6 Reparación de torta de cemento en el patio

Observación: Si es necesario se pueden agregar hojas adicionales y actualizar el número de hojas.

Firma y sello del Presidente de la OPF

ESCUELA OFICIAL RURAL ANEXA
CASERIO LA ESPERANZA
CIENEGUILLAS
CONSEJO DE FAMILIAS
ALDEA CALAPTÉ
IXCHIGUÁN, SAN MARCOS

Firma y Sello Director Centro Educativo Público

ESCUELA OFICIAL RURAL ANEXA
CASERIO LA ESPERANZA
CIENEGUILLAS
DIRECCIÓN
ALDEA CALAPTÉ
IXCHIGUÁN, S.M.

SITUACIÓN DEFICIENCIAS DETERMINADAS PREVIO DURANTE POSTERIOR

DEPARTAMENTO:	San Marcos	MUNICIPIO:	Ixchiguan
NOMBRE DEL ESTABLECIMIENTO:	Escuela Ofucual de Parvulos Anexa a EORM	DIRECCIÓN DEL ESTABLECIMIENTO:	Caserio La Esperanza Cieneguillas, aldea Calapté
CÓDIGO DEL ESTABLECIMIENTO:	12-23-0025.42	FECHA:	12/05/2024



Fot. Susttución de piso granito



Fot. 7 Canales y bajadas de Agua.

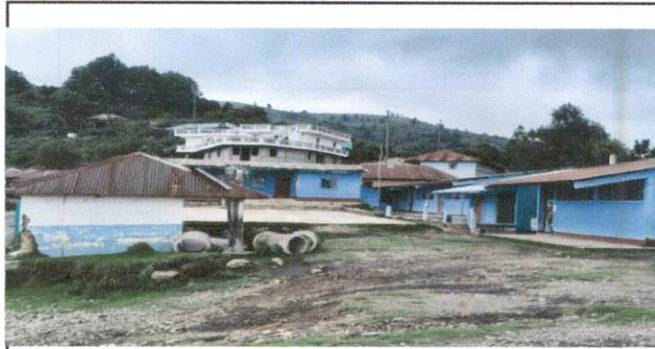

Fot. 8 Pintura en muuros exteriores e inferiores



Foto 4:



Foto 5:



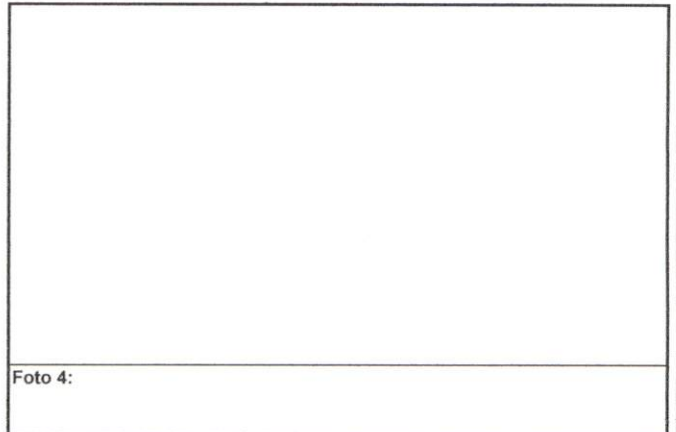

Foto 6:

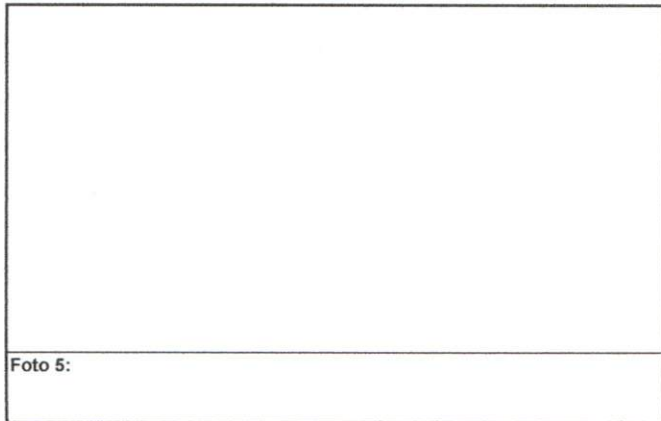
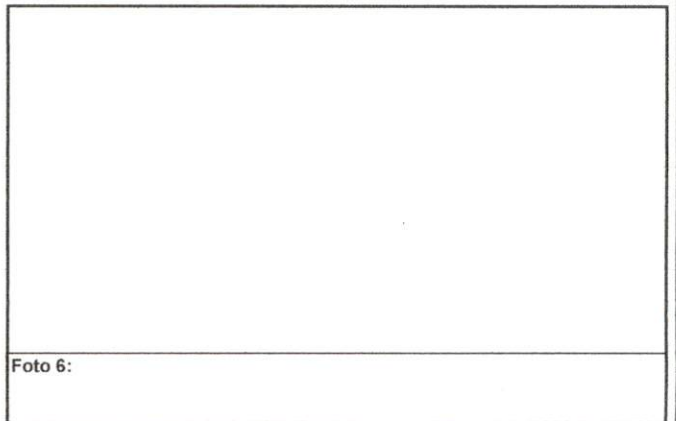
Observación: Si es necesario se pueden agregar hojas adicionales y actualizar el número de hojas.

 Firma y sello del Presidente de la OPF	 Firma y Sello Director Centro Educativo Público
